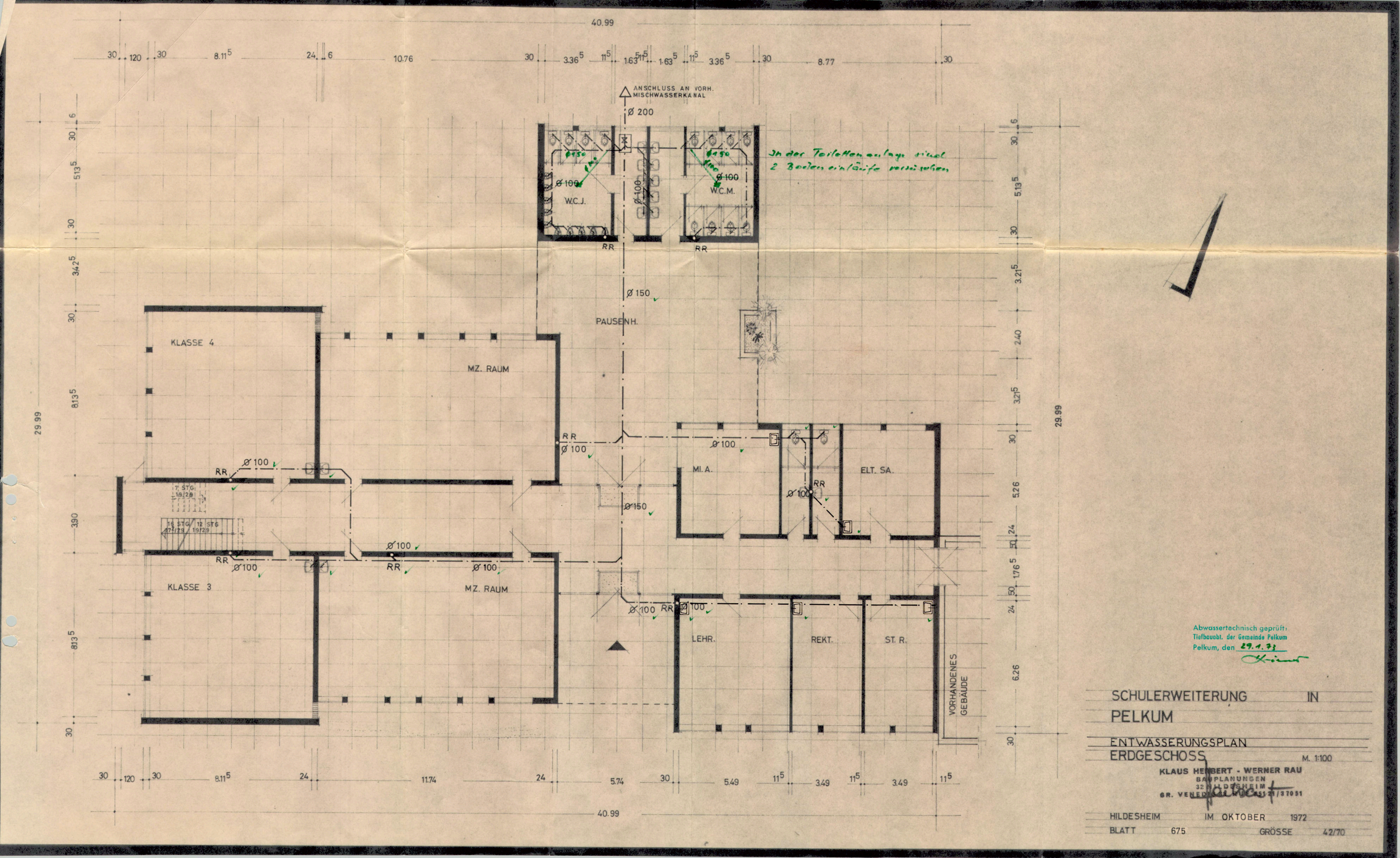

In der Toilettenanlage sind 2 Bodeneinläufe vorzusehen

Abwassertechnisch geprüft:
Tiefbauabt. der Gemeinde Pelkum
Pelkum, den 29.1.73

SCHULERWEITERUNG IN
PELKUM

ENTWASSERUNGSPLAN
ERDGESCHOSS M. 1:100

KLAUS HERBERT - WERNER RAU
BAUPLANUNGEN
32 HILDESHEIM
GR. VENEDIG 32 RUF 25121/37051

HILDESHEIM IM OKTOBER 1972
BLATT 675 GRÖSSE 42/70